

DATI INDIVIDUAZIONE FABBRICATO

Fr. princip.: **via Garibaldi** N.civ.: **66**
 FR: N.civ.:
 Fr. laterale: N.civ.:
 Rif.catastali: foglio n. **71** Map.: **69**

NORMATIVA VIGENTE

categoria d'intervento PRG (81): **A23**
 edificio tutelato ai sensi della D.Lgs. 42/04 ☐
 Cat. d'intervento del fabb. (L.R.31/2002): **Rest/Risan Conserv.**
 Rif.scheda ornato: n.prot.750 / anno1913; 4814/1935 10.13.2

1. CARATTERISTICHE DELL'EDIFICIO

1.1 TIPOLOGIA

- ☒ tipologia elementare a schiera
☐ tipologia accorpata a schiera
☐ edificio religioso
☐ palazzo
☐ a torre
☐ in linea
☐ isolata
☐ edifici specialistici
☐ edificio porticato
☐ altro

1.2 NUMERO DI PIANI

- ☐ solo piano terra
☐ due piani
☐ due piani più sottotetto
☒ tre piani
☐ altro

1.3 DESTINAZIONE D'USO

- ☐ abitazione
☐ laboratorio artigianale
☐ attività commerciale
☐ esercizio di attività pubblica
☐ corpi di servizio o garages
☐ culto
☐ attività terziaria

2. ELEMENTI ARCHITETTONICI

2.1 MANTO DI COPERTURA

- ☐ coppi
☐ tegole
☐ onduline
☐ piano
☐ altro

2.2 CORNICIONE E SPORCO

- ☒ travicelli e tavole in cotto
☒ cornici modanate
☐ mensole in legno sagomate e cornice sottostante modanata
☐ mensole in laterizio
☐ con decorazioni
☐ sporto orizzontale
☐ altro

2.3 PORTICO

- ☐ pilastro semplice
☐ pilastro con modanatura (capitello e/o basamento)
☐ colonna semplice
☐ colonna con modanature (capitello e/o basamento)
☐ soffitto con volta a botte
☐ soffitto con volta a crociera
☐ soffitto piano
☐ soffitto con travi
☐ arco di facciata a tutto sesto
☐ arco ribassato
☐ apertura architravata
☐ cornici semplici
☐ cornici modanate

2.4 PLUVIALI E GRONDE

- ☐ interni
☐ esterne in rame
☒ esterne in lamiera
☐ altro materiale
☒ terminali in ghisa

2.5 MATERIALI DI RIVESTIMENTO

2.5.1 PER TUTTA LA FACCIATA

- ☒ intonaco
☐ resti di intonaco
☐ mattone faccia a vista
☐ altro

2.5.2 PER IL SOLO PIANO TERRA

- ☒ intonaco
☐ resti di intonaco
☐ mattone faccia a vista
☐ bugnato intonacato
☒ rinzafo rustico
☐ lastre lapidee
☐ altro

2.5.3 PER LA ZOCCOLATURA

- ☐ semplice di intonaco liscio
☒ semplice a rinzafo rustico
☐ lastre di materiale lapideo
☐ altro

2.6 COLORE IN FACCIATA

- ☐ unico
☐ due (parti decorate o a rilievo)
☒ tre (elementi orizzontali/verticali)
☐ altro

2.7 BALCONI

2.7.1 SOLETTA SEMPLICE

- ☐ in legno
☐ in ferro
☐ in pietra
☐ in c.a.

2.7.2 SOLETTA MODANATA E MENSOLE

- ☐ in legno
☐ in ferro
☐ in pietra
☐ in c.a.

2.8 ZOCCOLATURA

- ☐ semplice con riquadri di intonaco
☐ con cornici modanate di intonaco liscio
☐ con cornici modanate e rinzafo rustico
☐ a scarpa
☐ altro

2.9 CORNICI MARCAPIANO

- ☒ a fascia marcapiano semplice PP
☐ a fascia modanata
☐ a cornice doppia semplice
☐ a cornice doppia con decorazione
☐ altro

2.10 CORNICI MARCADAVALZALI

- ☒ a fascia marcapiano PP/PS
☐ a fascia modanata

2.11 ALTRI ELEMENTI DI FACCIATA

- ☐ lesene
☐ riquadri tra marcadavanzali e marcapiano

3. INFISSI ESTERNI E INFERRIATE

3.1 PORTONE INGRESSO

3.1.1.

- ☐ architravato
☒ arco a tutto sesto
☐ altro arco ribassato
☐ senza cornice
☒ con cornice semplice
☐ con cornice modanata
☐ con concetti di chiave, capitelli
☒ con sguinci
☐ con sguinci modanati
☐ con sopra luce
☒ con sopra luce e inferriate semplice
☐ con sopra luce e inferriate decorata
☐ fessura per cassetta postale
☐ ad un'anta
☒ a due ante
☐ più ante

3.1.2 MATERIALE

- ☐ in legno
☒ in legno e vetro
☐ in metallo e vetro
☐ altro

3.2 PORTONI E VETRINE

3.2.1.

- ☐ portone di servizio
☐ ad una anta basculante
☐ a due ante
☐ più ante
☐ vetrina senza porta
☐ vetrina con porta
☐ architravato
☐ altro arco ribassato
☐ senza cornice
☐ con cornice
☐ con sguinci
☐ con sopra luce
☐ con sopra luce e inferriate
☐ con sopra luce e inferriate decorata

3.1.2 MATERIALE

- ☐ in legno
☐ in legno e vetro
☐ in metallo e vetro
☐ alluminio
☐ PVC

3.3 FINESTRE

3.3.1.

- ☒ architravate
☐ arco a tutto sesto
☐ altro
☒ senza cornici evidenti PP/PS
☒ con cornici semplici PT
☐ con cornici modanate
☐ senza davanzale
☒ con davanzale aggettante
☐ con davanzale a mensola
☒ altro: ringhiera PS
☐ un'anta
☐ due ante
☐ più ante

3.3.2 MATERIALE

- ☒ in legno e vetro
☐ PVC
☐ alluminio
☐ altro

3.4 CHIUSURE ESTERNE

3.4.1.

- ☐ mancanti
☐ mancanti solo al p.sottotetto
☐ scuroni interni PS
☒ persiane PP

- ☐ persiane scorrevoli
☐ avvolgibili
☒ veneziane orizzontali PT
☐ altro

3.4.2 MATERIALE

- ☒ in legno
☐ PVC
☒ alluminio
☐ altro

3.5 INFERRIATE ALLE FINESTRE (PIANO TERRA)

- ☐ in spessore a maglie quadr.
☐ in sp. con decorazioni
☐ aggettanti a maglie quadrangol.
☒ aggettanti con decorazione
☐ altro

4. ELEMENTI DI ARREDO DELLE FACCIATE

4.1 INSEGNE

- ☐ in plastica
☐ in legno
☐ in metallo
☐ di forma regolare
☐ altro

4.2 TARGHE/ BACHECHE

- ☐ in plastica
☐ in legno
☐ in metallo
☐ di forma regolare
☐ altro

4.3 TENDE E FRANGISOLE

- ☐ con telo in plastica
☐ con telo in tessuto
☐ a cappottino
☐ a falda
☐ montate esternamente
☐ montate internamente
☐ montate su elementi architettonici in pietra

4.4 ALTRI ELEMENTI

- ☐ stemmi
☐ formelle di immagini sacre
☐ edicole
☐ formelle votive
☐ lapidi commemorative
☐ lastre toponomastica storica
☒ numero civico
☐ lastre toponomastica recente
☐ cartelli indicatori
☐ cassette postali
☒ antenne
☒ canna fumaria
☒ bauletti gas, acqua, luce
☐ condizionatori d'aria
☐ punto telefonico
☒ illuminazione pubblica
☒ impianti esterni (tubazioni e cavi)
☐ cartelli pubblicitari
☐ altro

5. ANALISI DELLA COMPATIBILITA' DELLE FACCIATE

RICONOSCIBILITA' DELLA TIPOLOGIA STORICA

- ☒ tipologia riconoscibile
☐ tipologia alterata
☐ tipologia incongrua

6. CATEGORIE D'INTERVENTO

- ☐ RESTAURO
☒ RESTAURO E RISANAMENTO CONSERVATIVO
☐ RIPRISTINO TIPOLOGICO
☐ RISTRUTTURAZIONE
☐ DEMOLIZIONE

☒ elemento degradato

PRESCRIZIONI :

Sostituzione del portone, del cappello del comignolo, e della gronda (vedi Abaco) mitigazione nicchie e impianti

INDICAZIONI:

RILIEVO FOTOGRAFICO

Via Garibaldi 66

Fronte Principale



Particolari



1^o luglio 1913.

La commissione approvata

R. Espinasse. Antonio Ferroni

Rezz. Edward

B

N^o

A commissione di esperti

Spavanti

att



Scala
a $\frac{1}{100}$

Il sottotetto fu demandato
a giusta spettacolare costruzione
perché gli si concessero il lavoro presente

Posto in strada Garibaldi n° 4

Barzani Medardo

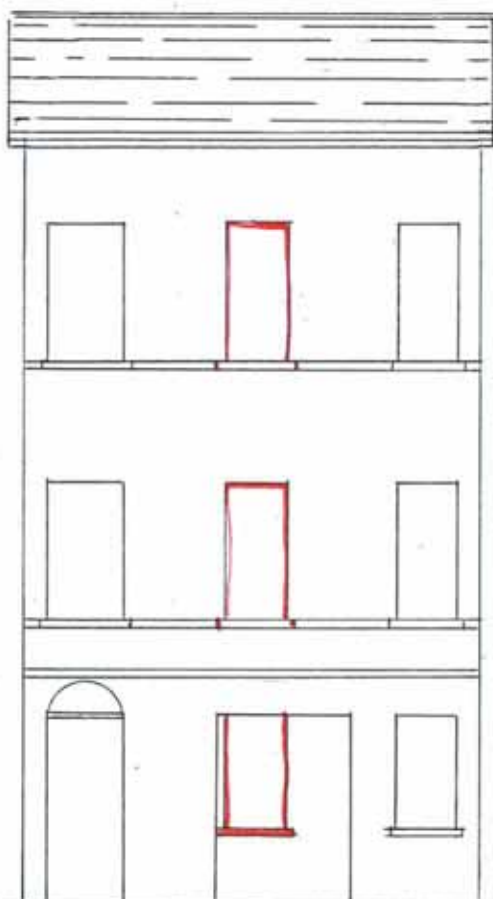

Scala 1:100.

Chap. 1.1



118/4

Ill. me Signor Podesta-

Baguacavall

Il sottoscritto Carol. Achille fa rispettosamente
alla S. V. Ill. ma per poter ottenere l'autorizzazione
di appattare le modificazioni regolate in regio esente
nel presente disegno, nella sua casa posta in via
Carabinieri 233

Ringraziando. di ritorno

Baguacavall 12 febbraio 1935 XIII

Carol. Achille

Bagnacavallo 12 febbraio 1935 XI 81

Visto in Commissione
approva

per fissi

A Jany

